



各事業所で販売をしております  
お気軽にご連絡ください



【カタログ有効期間】

令和3年 **9月25日(土)～11月30日(火)**

- |  |     |
|--|-----|
| 1 社会福祉法人 七峰会 拓心館グループ <b>エイブル</b><br>TEL 0172-37-9060                                     | 4P  |
| 2 社会福祉法人 七峰会 拓心館グループ <b>就労サポートひろさき</b><br>TEL 0172-82-5770                               | 6P  |
| 3 NPO リンク・障害者の生活と就労を支援するネットワーク<br>就労継続支援事業所 <b>ないすらいふ</b><br>TEL 0172-87-8226            | 8P  |
| 4 社会福祉法人 法民舎 就労継続支援B型 <b>ゆいまある</b><br>TEL 0172-39-1955                                   | 10P |
| 6 株式会社 つがるねっと つながり芸術館 <b>バナナの樹</b><br>TEL 090-9531-1131                                  | 12P |
| 7 NPO team. Step by step <b>N-STAGE</b><br>TEL 0172-26-7100                              | 14P |
| 8 社会福祉法人 阿闍羅会<br><b>ワークキャンパス大鰐</b> TEL 0172-48-2426<br><b>ワークショップ大鰐</b> TEL 0172-48-3662 | 16P |
| 9 社会福祉法人 みやぎ会 <b>大石の里</b><br>TEL 0172-93-3110  | 18P |

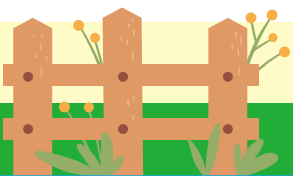

掲載の価格は消費税込です

**ノウフク**  
PROJECT

「農業」と「福祉」が  
つながって、  
日本を元気に！

農福連携マルシェ2021

# ノウフク マルシェ

毎年この時期、さくら野百貨店弘前店にて開催しておりましたが、  
この度、青森県からの要請により中止としました。  
そのため、今年度はこのカタログにて開催致します。  
各事業所で販売をしておりますので、お気軽にご連絡下さい。

【カタログ有効期間】

令和3年 **9月25日(土)～11月30日(火)**



主催

**青森県**  
Aomori Prefectural Government

委託運営/津軽地区障害者就労継続支援事業所共同受注窓口 ふらわーずぶる一む(社会福祉法人 阿闍羅会)  
南津軽郡大鰐町虹貝字篠塚33-11 TEL (0172)48-3662



私たちが美味しく作りました。

農福連携 マルシェ2021

## ノウフクマルシェ



の好循環のために。

【ノウフクマルシェ】とはノウ（自然、農林水産業）とフク（人、福祉）の連携で起こる価値を表現したブランドが「ノウフク」です。マルシェはフランス語で、市場（いちば）を意味します。ノウフクは、障害者等が農業分野で活躍することを通じ、自信や生きがいをもち社会参画を実現していく取組です。農福連携に取り組むことで、障害者等の就労や生きがいづくりの場を生み出すだけでなく、担い手不足や高齢化が進む農業分野において、新たな働き手の確保につながる可能性もあります。多様な人が関わり、新たなマーケットを生み出す経済活動でもあります。別の角度から見てみると、すべての人にとって、安心安全な食や生産物やその作り手とつながること、地域コミュニティと結びつくこと、豊かさの意味を再構築するなど、持続可能な環境や社会をつくり支える力になるものです。ノウフクマルシェは、農業と福祉の連携で生まれた、地域の農産物や加工品を広く皆さんに紹介して、ご購入していただくための市場です。

NOFUOKU MARCHE  
2021

社会福祉法人七峰会・拓心館グループ

## エイブル

〒036-8255 青森県弘前市若葉2丁目13-1  
TEL 0172-37-9060 FAX 0172-37-9061  
E-mail able@peach.plala.or.jp

当事業所では、生地からの手作りにこだわったバリエーション豊富なパンを製造しています。50種類以上の定番商品に加え、季節に合わせた商品等も作成しており、各種イベントでの販売の他、近隣事業所様より給食提供や行事等での使用をご注文いただいております。

利用者の皆さんは、材料の計量やパンの成型、POP作り、販売で店頭立つこと等それぞれの得意な作業で活躍してくれています。



拓心館



4

ノフクマルシェ開催期間以外でも、各事業所で販売をしています。掲載の価格は消費税込です。



シャインマスカットの  
モンブラン 180円



コクと旨みの  
焼きカレー 120円



マリトッツォ 180円



お好みエッグ 150円



塩麹バターブレッド 200円



明太マヨポテトパニーニ 180円



夕張メロンパン 150円

当店は注文販売をメインとして販売しております。注文販売対応可能日 火曜日PM~土曜日PMまで  
その他パンの種類などについてはお電話でお問い合わせいただければと思います。

TEL 0172-37-9060

5

社会福祉法人七峰会・拓心館グループ

## 就労サポートひろさき

〒036-1321 青森県弘前市熊嶋字亀田 184-1  
TEL 0172-82-5770 FAX 0172-82-5730  
E-mail support.h@xvb.biglobe.ne.jp

青森県産大豆100%使用、無添加、手作りにこだわった「豆屋七の助」豆腐及び豆乳プリンを製造、販売しています。大豆の風味豊かな商品をご賞味ください。

また、「七の助農園」で手間ひまかけて育てた農作物も作っています。旬の野菜をご提供いたします。



豆屋七の助   拓心館

6

ノウフクマルシェ開催期間以外でも、各事業所で販売をしております。掲載の価格は消費税込です。



豆屋七の助「もめん」

(300g) 130円

豆屋七の助「きぬ」

(300g) 130円

おからパウダー

250円

豆乳プリン「プレーン」

(300g) 130円

豆乳プリン「ほうじ茶」

(300g) 150円

豆乳プリン「黒ゴマ」

(300g) 150円

豆乳プリン「あんこ」

(300g) 150円

当事業所で製造している、豆腐・プリンは、「林檎の森」、「産直市場大地」、「油屋福六」、「フレッシュファームフォーレ」、「マックスバリュー大鰐」、「マックスバリュー樋の口」、「オヤマアグリ」、「四季彩館」、「もてなしロマン館」、「JA津軽みらい尾上」、「JA津軽みらいあつがるはうす」、「田さ恋むら」、「食彩テラス」、「道の駅いなかだて弥生の里」、「新鮮組」、「中三」にて販売しております。

※一部店舗においては、豆腐のみ、プリンのみ、の販売となります。

7

NOUVEAU MARCHÉ  
2021

NPO リンク・障害者の生活と就労を支援するネットワーク  
就労継続支援事業所

## ないすらいふ

〒036-8246 青森県弘前市青樹町16-11  
TEL 0172-87-8226 FAX 0172-87-8226  
E-mail nicelife@lily.ocn.ne.jp  
URL <https://salonnicelife.jimdofree.com/>

22年前に作業所としてスタートし、現在は就労継続支援B型事業所として12名のメンバーが通所しています。  
お菓子・パンの製造・販売部門と手工芸をしながら喫茶営業をするハンドメイドカフェ部門があります。



f **ないすらいふ 弘前** 🔍

8

ノウクマルシェ開催期間以外でも、各事業所で販売をしています。掲載の価格は消費税込です。

ないすらいふの人気商品は焼きドーナツです。

当初9種類からスタートし、現在は16種類の味があります。  
どの味も人気ですが、県産リンゴの果肉を使ったリンゴ味がお勧めです。  
お日保ちが良いのでたくさん購入して、お気に入りの味を見つけてみませんか？



焼きドーナツ (1個) **160円**



焼きドーナツギフト  
(8個入) **1,400円**



一つひとつ丁寧に作っています。

ご注文の受付は電話で承っております。下記の電話番号までお気軽にお電話ください。

**TEL 0172-87-8226**

9

社会福祉法人抱民舎 就労継続支援B型

## ゆいまある

〒036-8373 青森県弘前市大字藤代字平田14-2  
TEL 0172-39-1955 FAX 0172-39-1956  
Email yuimaru@houminsy.com

「ゆいまある」は国産小麦を使ったパンの製造・販売を行う事業所です。

ここでは、さまざまな障がいのある方がパンの製造などを行い、働くための技術を日々磨いています。

ここで働く方は、全部の作業をすべてひとりでこなせるわけはありません。しかしそれぞれの得意分野を生かし、できることを担当してもらう。それも何か華やかな特技ではなく、「準備・片付けがしっかりできる」「元氣よくあいさつができる」など、そういった長所を生かして役割分担をしています。難しいことに対してもすぐにあきらめるのではなく、「やればできるんだ」という気持ちや自信が持てるよう、道具を使ってできるのであれば挑戦してもらっています。

「地域で暮らす」を大切に、道の駅や図書館等で利用者様と一緒に販売も行っておりますので、お立ち寄りの際はぜひ、ゆいまあるのパンをご賞味ください。



ゆいまある 弘前



ピザパン

(1個) 230円



くるみとゴマのあんキューブ

(1個) 120円



ソーセージパイ

(1個) 170円



ゆいまある山型食パン

(5枚切り) 300円

この他にも約20種類のパンをご用意いたしておりますので是非ご賞味ください。



3日前までの注文予約で、直接ゆいまあるへ取りに来ていただけるお客様  
電話かFAXにてご注文下さい

TEL 0172-39-1955 FAX 0172-39-1956

NOUFUKU MARCHE  
2021

株式会社つがるねとつながり芸術館

## バナナの樹

〒036-8095 青森県弘前市城東3-5-1  
TEL 090-9531-1131 FAX 017-771-4169  
E-mail tugarunetto@yahoo.co.jp  
Facebook ページがあります。

「つがるねと」は2006年に立ち上がった、津軽地域精神障がい者社会復帰支援連絡会(旧)という団体から成り立ち、2017年8月に就労継続支援A型・B型を県の認可の上立ち上がった団体です。「誰もがごく当たり前の生活が出来る町づくり」をキーワードに「働く」ということから町に・人に繋がり、「やさしく・つよく・おもしろく」をテーマとした働く場を提供しています。



f つがるねと 弘前

12

ノウフクマルシェ開催期間以外でも、各事業所で販売をしております。掲載の価格は消費税込です。



津軽お化け珈琲  
(100g) 400円



津軽お化け珈琲ドリップ  
(8g) 各 100円



弘前ねぶた珈琲  
(8g) 各 150円



津軽塗御朱印帳  
(1冊) 各 5,000円



アニマルコーヒー  
(8g) 各 100円



津軽塗アイスヘラ  
(1本) 各 800円



津軽塗マドラー 津軽塗鉛筆  
(1本) 900円 (1本) 800円

商品については、お気軽にご連絡いただければ対応致します。

TEL 090-9531-1131

13

NPO team. Step by step

## N-STAGE

(チーム・ステップバイステップ エヌ・ステージ)

〒036-8095 青森県弘前市城東4丁目4-11

TEL 0172-26-7100 FAX 0172-55-6118

E-mail n-stage@t-step.or.jp

URL (N-STAGE) <http://www.t-step.or.jp/>

URL (cloud9) <https://www.cloud9-step.com/>

自社ブランド「cloud9」の名のもとに、古材や自然素材を使ったハンドメイド雑貨やアクセサリー類を製作・販売しています。今年からは水耕栽培を開始し、レタスやハーブなどの販売もしています。スモークナッツやスモークチーズなど、燻製食品の生産・販売も好評です！



ステップバイステップ



cloud9



n-stage 弘前

### 自社ブランド【Cloud9 / クラウドナイン】

9つの分類の雲の中で最上部にある入道雲は Cloud9 と呼ばれています。最上層である9番目の雲の上は「この上ない幸福」という意味を持つという…最高のしあわせを…あなたへ…そしてあなたの大切な人へ…



サイコロカレンダー  
(13×13×7cm) **1,200円**



マグネットカレンダー  
(レギュラー / 30×20×2.5cm)  
**3,000円**



カラーサンプル / 全6色

卓上マグネットカレンダー  
(20×16×3cm) **2,500円**

マグネットカレンダー  
スクウェア **2,500円**



一つひとつ丁寧にヤスリ掛け作業。

スモークナッツ  
(80g) **500円**



スモークマヨネーズ  
(120g) **500円**



スモークチーズ  
(50g) **500円**



レタス各種 **130円**

商品のご注文やお問い合わせの際はN-STAGEまで電話・FAX・メールでご連絡をお願いします。お買い上げいただいた商品は事業所での直接のお渡しとなりますのでご了承ください。

**TEL 0172-26-7100**

ハンドメイド雑貨とアクセサリーに関しましては、cloud 9のQRコードからもご注文いただけます。

QRコードからのご注文は宅配でのお渡しとなります。

カタログ掲載以外の商品もご覧になれますので、ぜひご覧くださいませ。



社会福祉法人阿闍羅会

## ワークキャンパス大鰐

〒038-0232 青森県南津軽郡大鰐町三ツ目内水沢出口 117-1  
TEL 0172-48-2426 FAX 0172-48-2483  
E-mail campus@ajarakai.jp

社会福祉法人阿闍羅会

## ワークショップ大鰐

〒038-0221 青森県南津軽郡大鰐町大字虹貝字篠塚 33-11  
TEL 0172-48-3662 FAX 0172-48-3028  
E-mail shop@ajarakai.jp

社会福祉法人阿闍羅会では利用者が楽しく喜びを感じ、利用者の可能性を引き出し、自立を目指すと共に、地域から信頼され、必要とされる施設を目指します。

【事業内容】  
生活介護、就労継続支援B型

【法人理念】  
「障害者といわれる人が、障害者といわれない日を目指して」



f 阿闍羅会 🔍

お買い求めの際は電話にて御予約いただき、  
ワークキャンパス大鰐までお越し下さい。



生しいたけ (250g) **300円**



乾燥しいたけ  
(30g) **300円**



どんこしいたけ  
(30g) **400円**



当法人で栽培している生しいたけや乾燥しいたけは、大鰐地域交流センター「鰐come」、マックスバリュ新おおわに店、カブセンター弘前店、道の駅ひろさき「サンフェスタいしかわ」、でも販売しております。ぜひお買い求めください。

※品揃えと価格は各店舗により異なります。

社会福祉法人みやぎ会  
**大石の里**

〒036-1343 青森県弘前市大字百沢字東岩木山3138-2  
TEL 0172-93-3110 FAX 0172-93-3322  
E-mail ooisi-jusan@sg-miyagakai.or.jp

大石の里では、障害のある利用者様一人ひとりが、地域の一人として自立した生活を営んでいける様、生活の場、日中の活動の場、社会参加の場を提供し、自立のための支援を行っております。



大石の里 弘前



どこよりも、いのちを愛する東北へ。



りんごジュース  
サンふじ・王林  
(1本・275ml) 各 **300**円



りんごジュース  
オリジナルブレンド・ジョナ・サンふじ・王林  
(1本・720ml) 各 **800**円



アップルチーズケーキ  
アップルコーヒーケーキ  
(45g) 各 **120**円



アップルパウンドケーキ  
(180g) **500**円



岩木山クッキー  
(30g) **120**円

【商品購入のお問い合わせ】

商品のご注文やお問い合わせの際は、大石の里【松谷・加藤】まで電話・FAX・メールでご連絡をお願いします。商品は事業所での直接のお渡しとなりますが、数量により配達することも可能ですのでご注文時にご相談ください。その他の商品もQRコードからネット通販でご注文いただけます。ネット通販のご注文は、宅配でのお渡しとなります。カタログ掲載以外の商品もご覧になれますので、ぜひご覧くださいませ。→※ネット注文は会員登録をしてお買い物をするると10%引きとなります。是非ご利用くださいませ。